

# POTAIN

Característica	U.M.	MD1100
<b>Carac.Principal</b>		
Carga máxima	t	50
<b>Dados</b>		
Altura máxima sob o gancho, sem tirantes de amarração da torre	m	98,9
Altura mínima sob o gancho	m	31,6
Área ocupada no solo (C x L)	m	8 x 8 ou 10 x 10 (Chassis)
Cabine		Sim
Carga na ponta da lança máxima	t	10,6
Código Finame		Não aplicável
Código NCM		8426.20.00
Comprimento de lança para carga máxima	m	18,5
Comprimento máximo de lança	m	80
Controle remoto via botoeira (s/n)		Sim
Controle remoto via rádio (s/n)		Sim
Dimensões da torre	m	4 x 4
Modelo		MD1100

País de origem		França
Potência necessária para instalação	kva	Não informado
Preço de Referência	R\$	Não informado
Sistema de translação (trucks) (s/n/opc)		Opcional
Sistema eletrônico de controle de carga (s/n)		Sim
Topless		Não
Velocidade de elevação da carga	m/min	162
Velocidade de giro	rpm	0.6
Velocidade de translação da carga	m/min	100

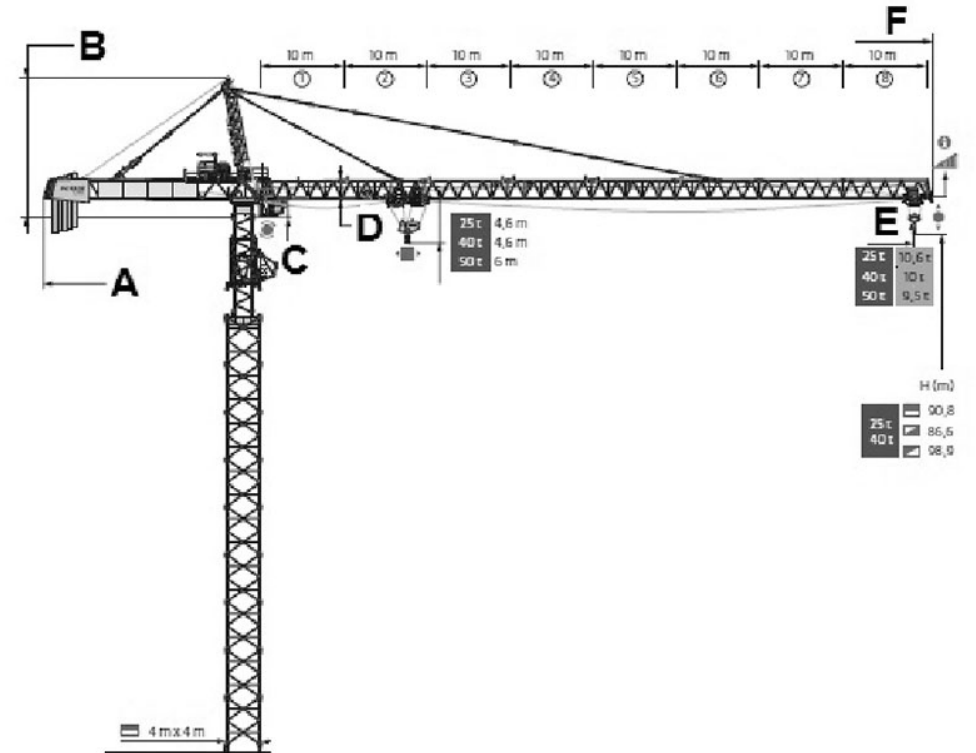

<b>A</b>	<b>B</b>	<b>C</b>	<b>D</b>	<b>E</b>	<b>F</b>
24.300	17.000	2.250	2.350	80.000	82.600