

# POTAIN

Característica	U.M.	MC235C
<b>Carac.Principal</b>		
Carga máxima	t	10
<b>Dados</b>		
Altura máxima sob o gancho, sem tirantes de amarração da torre	m	64,7
Altura mínima sob o gancho	m	11,7
Área ocupada no solo (C x L)	m	6 x 6 (Chassis)
Cabine		Sim
Carga na ponta da lança máxima	t	2.2
Código Finame		Não aplicável
Código NCM		8426.20.00
Comprimento de lança para carga máxima	m	16,9
Comprimento máximo de lança	m	65
Controle remoto via botoeira (s/n)		Sim (Joystick)
Controle remoto via rádio (s/n)		Sim / Opcional
Dimensões da torre	m	2 x 2
Modelo		MC235C

País de origem		França, China ou Índia
Potência necessária para instalação	kva	81
Preço de Referência	R\$	Não informado
Sistema de translação (trucks) (s/n/opc)		Opcional
Sistema eletrônico de controle de carga (s/n)		Sim
Topless		Não
Velocidade de elevação da carga	m/min	117
Velocidade de giro	rpm	0.8
Velocidade de translação da carga	m/min	100

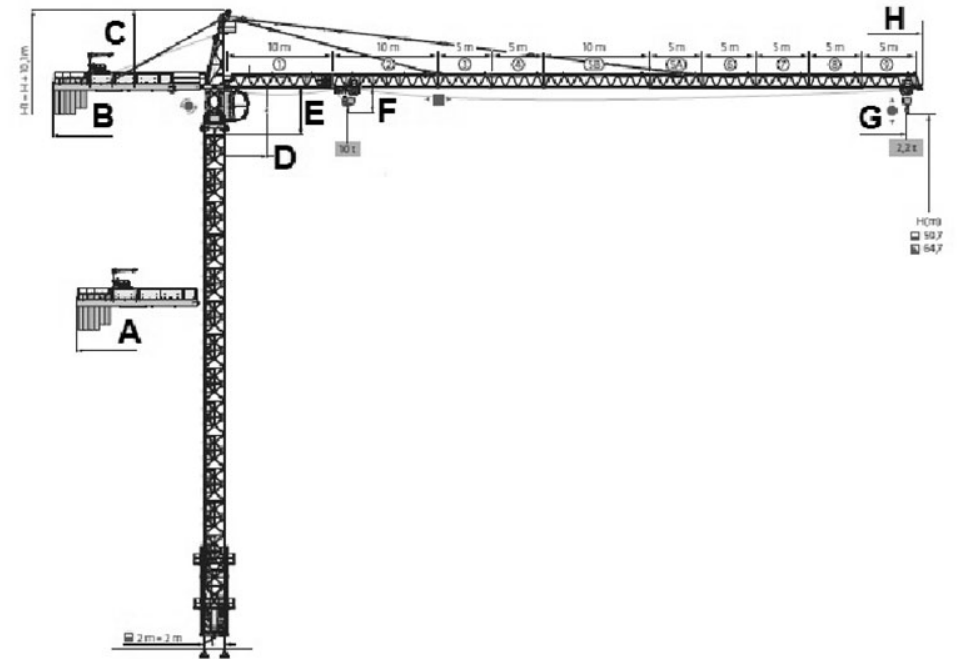

A	B	C	D	E	F	G	H
12.000	14.500	7.000	3.000	4.100	3.100	65.000	66.700