

# SANY

Característica	U.M.	STC800S
<b>Carac.Principal</b>		
Capacidade máxima de içamento	t	80
<b>Lança telescópica</b>		
Comprimento total	m	47
Comprimento totalmente recolhida	m	12,2
Quantidade de segmentos		5
Seção transversal (tipo)		Tipo U (ovalóide)
<b>Jib</b>		
Comprimento total	m	17,5
Comprimentos de montagem	m	47+10,2 e 47+17,5
Quantidade de seções		2
Tipo (caixa, treliça)		Treliça
<b>Guincho principal</b>		
Capacidade com cabo simples	kg	5.000
Capacidade do guincho principal	kg	8.500
Características do cabo		Cabo anti-torção. Diâmetro de 20mm
Comprimento total de cabo	m	245
Velocidade de descida da carga	m/s	2,16
Velocidade de elevação com cabo simples	m/s	2,16
Velocidade de elevação da carga	m/s	2,16
<b>Guincho auxiliar</b>		
Capacidade total do guincho auxiliar	kg	8.500
Características do cabo		Cabo anti-torção. Diâmetro de 20mm
Comprimento total do cabo	m	145
Velocidade de descida da carga	m/s	2,16
Velocidade de elevação da carga	m/s	2,16
<b>informações complementares</b>		
Altura máxima de elevação	m	47 / 64,5
Área de patolamento (c x l)	m	6,18 x 7,8

Carga com a lança totalmente estendida	kg	11.000 / 5.500
Código Finame		Não aplicável
Código NCM		8705.10.10
País de origem		China
Preço de Referência	R\$	Não informado
Raio com a carga máxima	m	3
Raio máximo de trabalho	m	36
<b>Dimensões para locomoção</b>		
Altura	m	4
Comprimento total	m	14,68
Largura	m	2,75
Peso em ordem de marcha	kg	45.000
<b>Motor</b>		
Marca e modelo		Cummins ISLE375 30
Potência máxima/ rotação (indicar norma)	HP	375
Torque máximo/ rotação (indicar norma)	Nm/rp	1.550 (1.200~1.400)
<b>Transmissão</b>		
Quantidade de eixos com e sem tração		8 x 4 x 8
Quantidade de marchas		12 (10 frente e 2 ré)
Rampa máxima		38%
Redução nos cubos? (s/n)		Sim
Velocidade máxima de translação	km/h	80
<b>Pneus</b>		
Medida		14.00R25 385/95 R25
Quantidade		8
<b>Freio</b>		
Tipo		Freio a ar, de estacionamento e freio motor
<b>Sistemas de segurança (s/n)</b>		
Limitador de descida (cabo no tambor)		Sim
Limitador de momento		Sim
Limitador de subida do moitão		Sim
<b>Ar condicionado (s/n)</b>		

na cabina do guindaste

Sim

na cabina do veículo

Sim



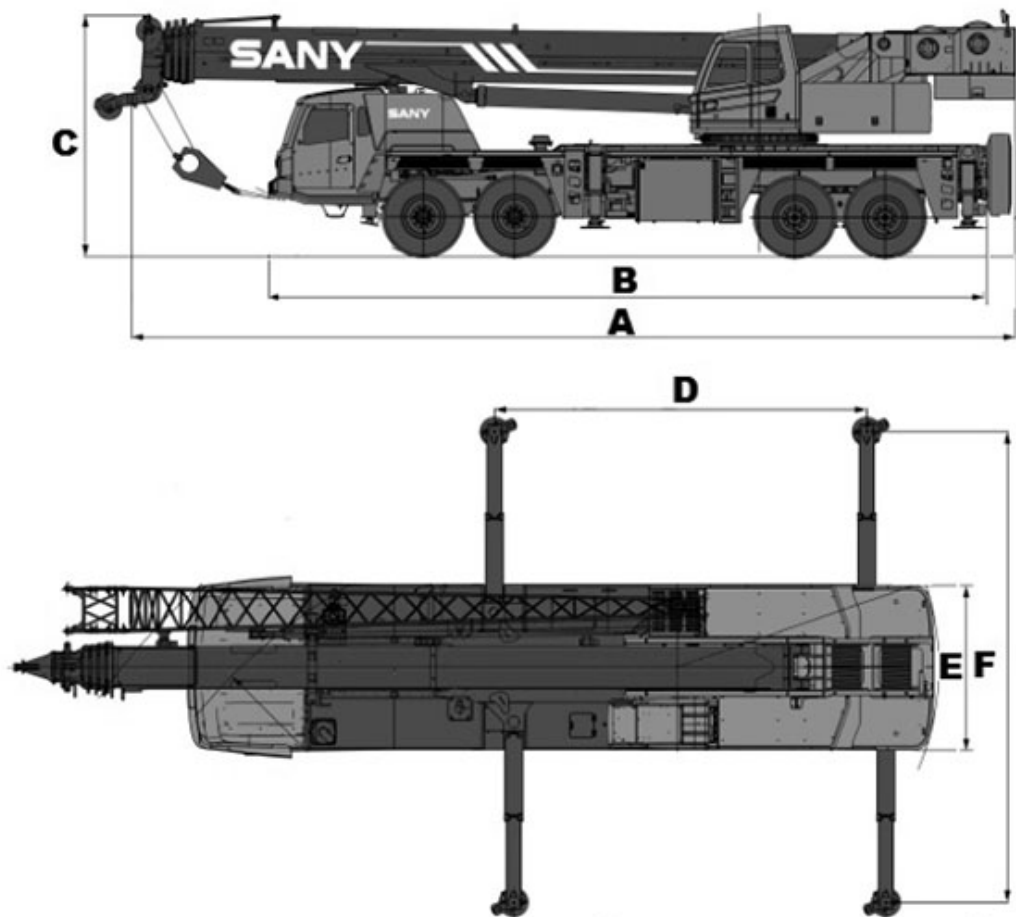

	<b>A</b>	<b>B</b>	<b>C</b>	<b>D</b>	<b>E</b>	<b>F</b>
STC800S	14.680	11.918	4.000	6.180	2.750	7.800