

# LIEBHERR

Característica	U.M.	4000 HC 100
<b>Carac.Principal</b>		
Carga máxima	t	100
<b>Dados</b>		
Altura máxima sob o gancho, sem tirantes de amarração da torre	m	67,6
Altura mínima sob o gancho	m	Não informado
Área ocupada no solo (C x L)	m	Não informado
Cabine		Sim
Carga na ponta da lança máxima	t	22,5
Código Finame		Não aplicável
Código NCM		8426.20.00
Comprimento de lança para carga máxima	m	36,3
Comprimento máximo de lança	m	96
Controle remoto via botoeira (s/n)		Opcional
Controle remoto via rádio (s/n)		Opcional
Dimensões da torre	m	5,5 x 5,5
Modelo		4000 HC 100
País de origem		Alemanha
Potência necessária para instalação	kva	447
Preço de Referência	R\$	Não informado
Sistema de translação (trucks) (s/n/opc)		Opcional
Sistema eletrônico de controle de carga (s/n)		Sim (Standard). Com display na cabine para exibição de dados ao operador
Topless		Não
Velocidade de elevação da carga	m/min	136
Velocidade de giro	rpm	0,5
Velocidade de translação da carga	m/min	60

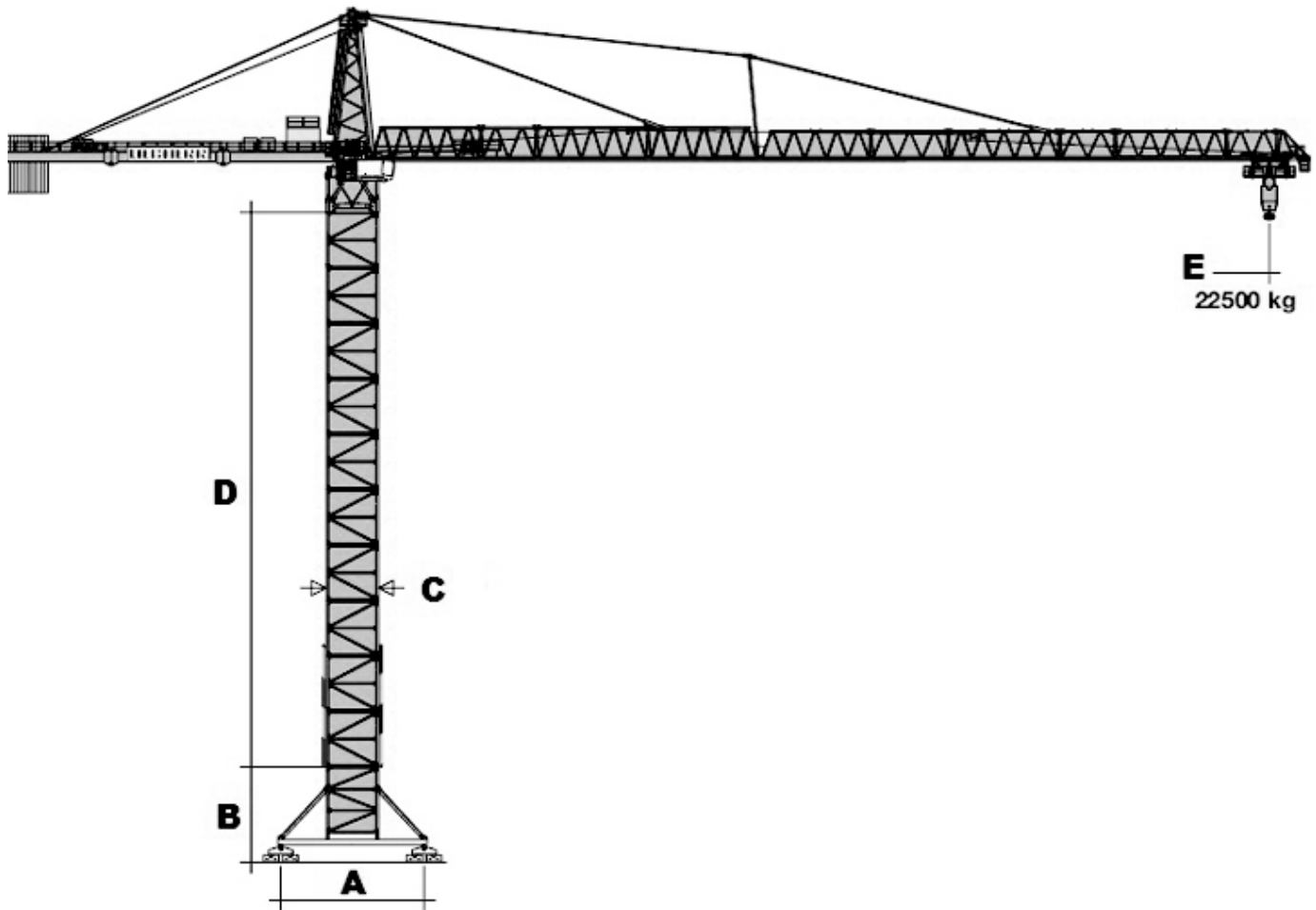

**A**  
15.000

**B**  
10.000

**C**  
5.500

**D**  
58.000

**E**  
96.000