

# LIEBHERR

<b>Característica</b>	<b>U.M.</b>	<b>LTM 1055-3.2</b>
<b>Carac.Principal</b>		
Capacidade máxima de içamento	t	55
<b>Lança telescópica</b>		
Comprimento total	m	40
Comprimento totalmente recolhida	m	10,2
Quantidade de segmentos		1 segmento base e 4 seções
Seção transversal (tipo)		Ovalóide
<b>Jib</b>		
Comprimento total	m	16
Comprimentos de montagem	m	Não informado
Quantidade de seções		Não informado
Tipo (caixa, treliça)		Caixa e Treliza
<b>Guincho principal</b>		
Capacidade com cabo simples	kg	4.589
Capacidade do guincho principal	kg	Não informado
Características do cabo		Não informado
Comprimento total de cabo	m	200
Velocidade de descida da carga	m/s	Não informado
Velocidade de elevação com cabo simples	m/s	Não informado
Velocidade de elevação da carga	m/s	Não informado
<b>Guincho auxiliar</b>		
Capacidade total do guincho auxiliar	kg	Não informado
Características do cabo		Não informado
Comprimento total do cabo	m	210
Velocidade de descida da carga	m/s	Não informado
Velocidade de elevação da carga	m/s	Não informado
<b>informações complementares</b>		
Altura máxima de elevação	m	56
Área de patolamento (c x l)	m	7.359 x 6.300

Carga com a lança totalmente estendida	kg	Não informado
Código Finame		Não aplicável
Código NCM		8705.10.90
Modelo		Não informado
País de origem		Alemanha
Preço de Referência	R\$	Não informado
Raio com a carga máxima	m	2.50
Raio máximo de trabalho	m	46
<b>Dimensões para locomoção</b>		
Altura	m	3,75
Comprimento total	m	11,04
Largura	m	2,54
Peso em ordem de marcha	kg	36.000
<b>Motor</b>		
Marca e modelo		Liebherr
Potência máxima/ rotação (indicar norma)	HP	367
Torque máximo/ rotação (indicar norma)	Nm/rp	1.700
<b>Transmissão</b>		
Quantidade de eixos com e sem tração		6 x 4 x 6
Quantidade de marchas		12 à frente e 2 à ré
Rampa máxima		61.7
Redução nos cubos? (s/n)		Sim
Velocidade máxima de translação	km/h	80
<b>Pneus</b>		
Medida		445/95 R25 (16.00 R25)
Quantidade		6
<b>Freio</b>		
Tipo		Pneumático, servo-assistido de 2 circuitos ALS/ASR
<b>Sistemas de segurança (s/n)</b>		
Limitador de descida (cabo no tambor)		Sim
Limitador de momento		Sim

Limitador de subida do moitão

Sim

---

**Ar condicionado (s/n)**

---

na cabina do guindaste

Sim (opcional)

na cabina do veiculo

Sim (opcional)



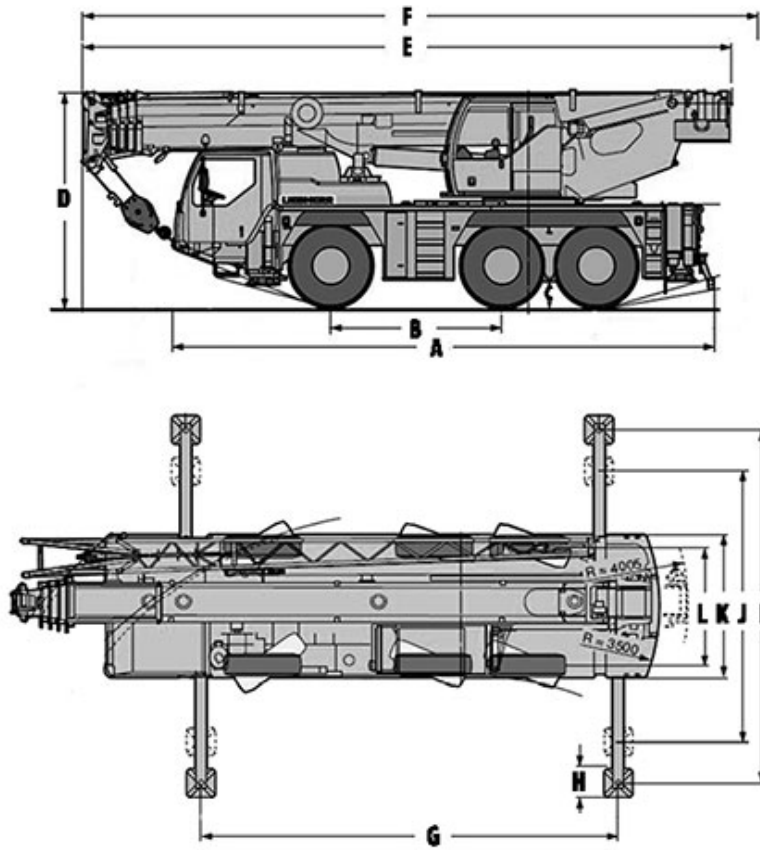

<b>A</b>	<b>B</b>	<b>C</b>	<b>D</b>	<b>E</b>	<b>F</b>
9.445	3.000	425	3.750	11.360	11.851

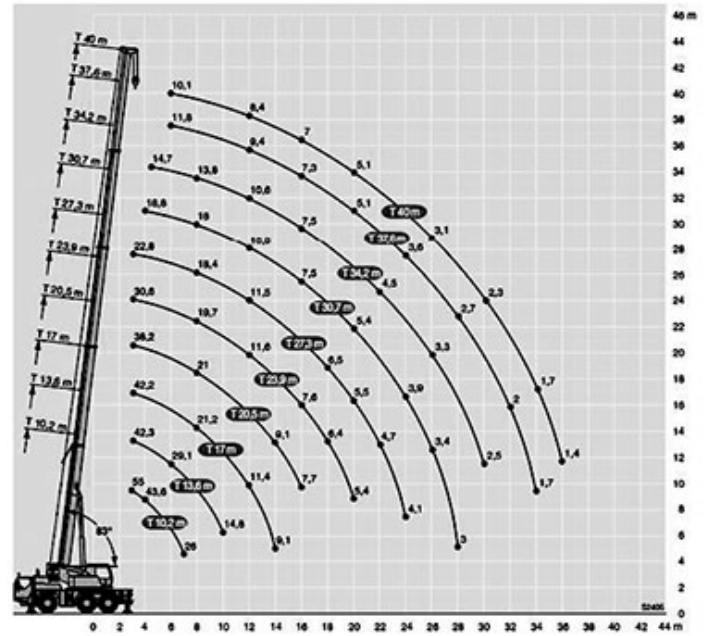

<b>G</b>	<b>H</b>	<b>I</b>	<b>J</b>	<b>K</b>	<b>L</b>
7.359	500	6.300	4.500	2.680	2.163