

LIEBHERR

| Característica | U.M. | LTM 1750-9.1 |
|---|-------------|----------------------------|
| Carac.Principal | | |
| Capacidade máxima de içamento | t | 750 |
| Lança telescópica | | |
| Comprimento total | m | 52 |
| Comprimento totalmente recolhida | m | 16,3 |
| Quantidade de segmentos | | 1 segmento base e 3 seções |
| Seção transversal (tipo) | | Ovalóide |
| Jib | | |
| Comprimento total | m | 91 |
| Comprimentos de montagem | m | 3,5 |
| Quantidade de seções | | Até 10 |
| Tipo (caixa, treliça) | | Treliça |
| Guincho principal | | |
| Capacidade com cabo simples | kg | 14.480 |
| Capacidade do guincho principal | kg | Não informado |
| Características do cabo | | Não informado |
| Comprimento total de cabo | m | 700 |
| Velocidade de descida da carga | m/s | Não informado |
| Velocidade de elevação com cabo simples | m/s | Não informado |
| Velocidade de elevação da carga | m/s | Não informado |
| Guincho auxiliar | | |
| Capacidade total do guincho auxiliar | kg | Não informado |
| Características do cabo | | Não informado |
| Comprimento total do cabo | m | Não informado |
| Velocidade de descida da carga | m/s | Não informado |
| Velocidade de elevação da carga | m/s | Não informado |
| informações complementares | | |
| Altura máxima de elevação | m | 154 |
| Área de patolamento (c x l) | m | 11.998 x 12.009 |

| | | |
|--|-------|--|
| Carga com a lança totalmente estendida | kg | Não informado |
| Código Finame | | Não aplicável |
| Código NCM | | 8705.10.10 |
| Modelo | | Não informado |
| País de origem | | Alemanha |
| Preço de Referência | R\$ | Não informado |
| Raio com a carga máxima | m | 3 |
| Raio máximo de trabalho | m | 112 |
| Dimensões para locomoção | | |
| Altura | m | 4 |
| Comprimento total | m | 21,75 |
| Largura | m | 3 |
| Peso em ordem de marcha | kg | 96.000 |
| Motor | | |
| Marca e modelo | | Liebherr |
| Potência máxima/ rotação (indicar norma) | HP | 680 |
| Torque máximo/ rotação (indicar norma) | Nm/rp | 3.000 |
| Transmissão | | |
| Quantidade de eixos com e sem tração | | 18 x 8 x 18 |
| Quantidade de marchas | | 12 à frente e 2 à ré |
| Rampa máxima | | 37.8 |
| Redução nos cubos? (s/n) | | Sim |
| Velocidade máxima de translação | km/h | 80 |
| Pneus | | |
| Medida | | 445/95 R25 (16.00 R25) |
| Quantidade | | 18 |
| Freio | | |
| Tipo | | Pneumático, servo-assistido de 2 circuitos com disco à freio |
| Sistemas de segurança (s/n) | | |
| Limitador de descida (cabo no tambor) | | Sim |
| Limitador de momento | | Sim |

Limitador de subida do moitão

Sim

Ar condicionado (s/n)

na cabina do guindaste

Sim (opcional)

na cabina do veiculo

Sim (opcional)



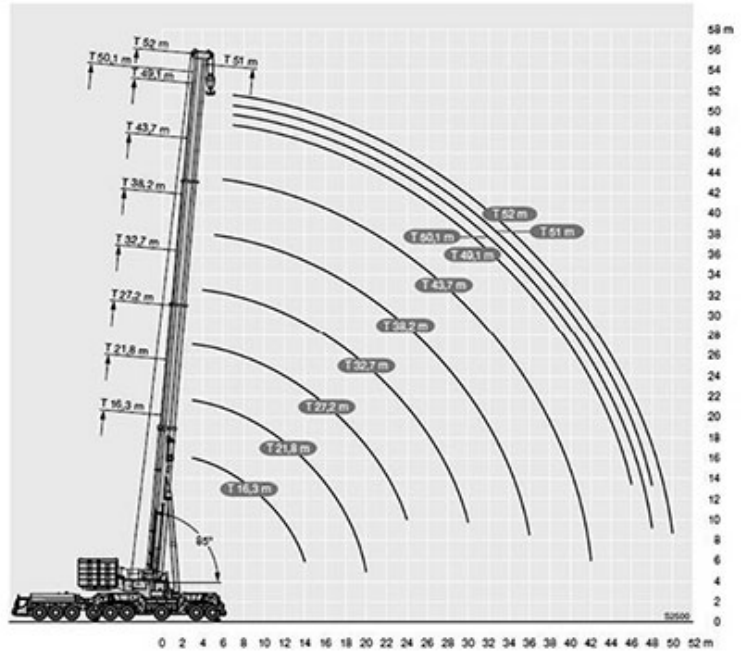
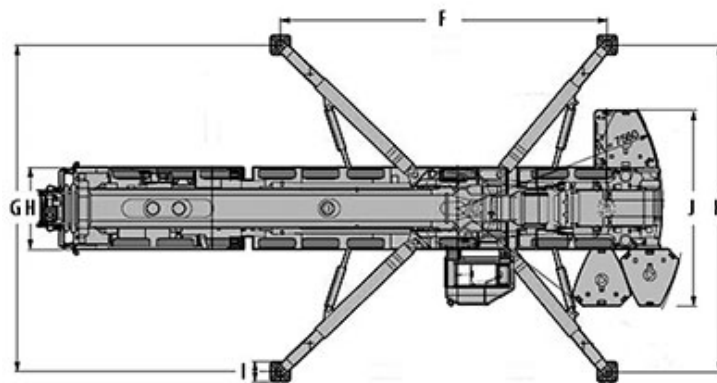
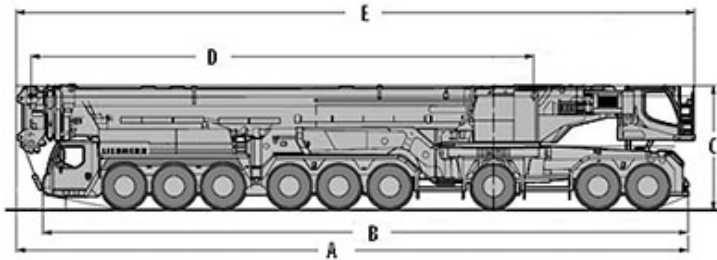

| A | B | C | D | E | F | G | H | I | J | K |
|--------|--------|-------|--------|--------|--------|--------|-------|-----|-------|--------|
| 21.750 | 20.915 | 4.000 | 16.300 | 21.960 | 11.998 | 11.999 | 3.000 | 610 | 7.170 | 12.009 |